



ΟΡΘΟΠΑΙΔΙΚΗ & ΤΡΑΥΜΑΤΟΛΟΓΙΚΗ
ΕΤΑΙΡΕΙΑ ΜΑΚΕΔΟΝΙΑΣ - ΘΡΑΚΗΣ

www.orthotemath.gr

40^ο

ΕΤΗΣΙΟ
ΣΥΝΕΔΡΙΟ

Ο.Τ.Ε.Μ.Α.Θ.

2022

28 - 30

Απριλίου 2022

ΞΕΝΟΔΟΧΕΙΟ PORTO PALACE

Θεσσαλονίκη

Α' ΑΝΑΚΟΙΝΩΣΗ

40^ο

ΕΤΗΣΙΟ ΣΥΝΕΔΡΙΟ
Ο.Τ.Ε.ΜΑ.Θ.
2022

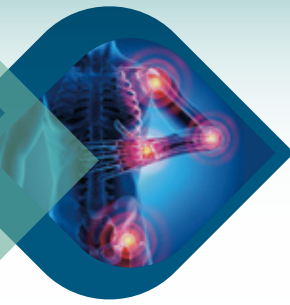

28 - 30

Απριλίου 2022

ΞΕΝΟΔΟΧΕΙΟ
PORTO PALACE

Θεσσαλονίκη



ΟΡΘΟΠΑΙΔΙΚΗ & ΤΡΑΥΜΑΤΟΛΟΓΙΚΗ
ΕΤΑΙΡΕΙΑ ΜΑΚΕΔΟΝΙΑΣ - ΘΡΑΚΗΣ
www.orthotemath.gr

Χαιρετισμός Προέδρου

Αγαπητοί συνάδελφοι,

Δυστυχώς το 2020 λόγω της πανδημίας του Covid-19 η εκπαιδευτική δραστηριότητα της εταιρείας σχεδόν μηδενίστηκε πλην πολύ περιορισμένων διαδικτυακών μαθημάτων. Αυτή τη χρονιά φιλοδοξούμε να επαναφέρουμε όλη αυτή την εκπαιδευτική διαδικασία που προϋπήρχε της πανδημίας.

Στο πλαίσιο αυτού αποφασίσαμε τη διοργάνωση του Ετήσιου Συνεδρίου μας, το οποίο θα πραγματοποιηθεί από τις **28** έως τις **30 Απριλίου 2022**, στο ξενοδοχείο Porto Palace, στην **Θεσσαλονίκη**.

Σε αυτό θα συμμετάσχουν διακεκριμένοι συνάδελφοι της χώρας καθώς και από το εξωτερικό προκειμένου να ενημερωθούμε για τις τρέχουσες εξελίξεις της ορθοπαιδικής. Στο επίκεντρο του **40^{ου} Συνεδρίου της Ο.Τ.Ε.ΜΑ.Θ.** θα βρεθούν οι νεότερες τεχνικές και οι ιατροβιολογικές εξελίξεις σε όλο το εύρος της ορθοπαιδικής χειρουργικής, η βιοιατρική έρευνα καθώς και η αποκατάσταση των ασθενών μας.

Ιδιαίτερο βάρος θα δοθεί και φέτος στην εκπαίδευση των ειδικευόμενων ορθοπαιδικών με τη διοργάνωση φροντιστηρίου.

Όπως και στο παρελθόν θα βραβευθούν η καλύτερη προφορική ανακοίνωση με το βραβείο «Στάθη Τσιρλιάγκου», η καλύτερη ηλεκτρονικά αναρτημένη ανακοίνωση, ο πρώτος από τον διαγωνισμό ειδικευομένων με το βραβείο του «Καθηγητού Γ. Γκοδόλια» και ο πρώτος επιτυχών στις εξετάσεις χειρουργικής ανατομίας με το βραβείο του «Professor Jurgen Koebke».

Με ιδιαίτερη χαρά η Οργανωτική Επιτροπή και εγώ προσωπικά σας προσκαλούμε στη Θεσσαλονίκη και ελπίζουμε η συμμετοχή σας να συμβάλει στην επιτυχία του συνεδρίου μας.

Με φιλικούς χαιρετισμούς,

Αναστάσιος Σ. Μπελετσιώτης
Πρόεδρος ΟΤΕΜΑΘ 2021-2022

40^ο

ΕΤΗΣΙΟ ΣΥΝΕΔΡΙΟ

Ο.Τ.Ε.Μ.Α.Θ.

2022

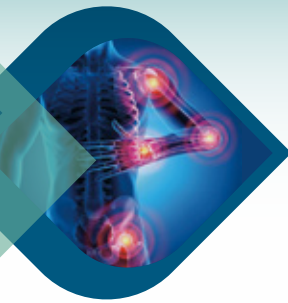

28-30

Απριλίου 2022

ΞΕΝΟΔΟΧΕΙΟ
PORTO PALACE

Θεσσαλονίκη



ΟΡΘΟΠΑΙΔΙΚΗ & ΤΡΑΥΜΑΤΟΛΟΓΙΚΗ
ΕΤΑΙΡΕΙΑ ΜΑΚΕΔΟΝΙΑΣ - ΘΡΑΚΗΣ
www.orthotemath.gr

ΔΙΟΙΚΗΤΙΚΟ ΣΥΜΒΟΥΛΙΟ Ο.Τ.Ε.Μ.Α.Θ. 2019-2020

Πρόεδρος:	Α. Μπελετσιώτης
Α' Αντιπρόεδρος:	Μ. Ιωσηφίδης
Β' Αντιπρόεδρος:	Γ. Δρόσος
Γεν. Γραμματέας:	Χρ. Ζήδρου
Αναπλ. Γραμματέας:	Ειρ. Ιωσηφίδου
Ταμίας:	Π. Διονέλλης
Μέλη:	Κ. Τιλκερίδης Ι. Ντελής
Εκπρ. Έκτακτων Μελών:	Ά. Βασιλειάδης

ΟΜΟΤΙΜΟ ΜΕΛΟΣ Ο.Τ.Ε.Μ.Α.Θ.

Δ.-Α. Βερέττας

ΕΠΙΤΙΜΑ ΜΕΛΗ Ο.Τ.Ε.Μ.Α.Θ.

G. Bentley	S. Ruetten	Π. Σουκάκος
C.F. Bradish	N. Tubbs	Π. Σχίζας
S. Cannon	Κ. Γιώτης	Γ. Χαρτοφυλακίδης
G.A. Evans	Γ. Γκοδόλιας	
S. Frostick	Γ. Κούλαλης	
J. Goodfellow	Η. Λαμπίρης	
J. Kenwright	Π. Παπαγγελόπουλος	
H. Piggott	Χ. Σακελλαρίδης	

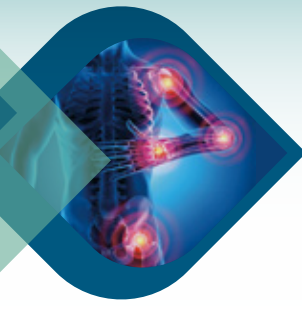

Επιτροπές

ΟΡΓΑΝΩΤΙΚΗ ΕΠΙΤΡΟΠΗ

Διοικητικό Συμβούλιο ΟΤΕΜΑΘ και οι

Θ. Αβραμίδης	Γ. Μαρκόπουλος
Δ. Αλβανός	Δ. Μεταξιώτης
Ν. Βαλάνος	Π. Τσιούλιας

ΕΚΤΕΛΕΣΤΙΚΗ ΓΡΑΜΜΑΤΕΙΑ

Ν. Αναστασόπουλος	Ι. Πετράκης	Β. Τσακίρη
-------------------	-------------	------------

ΕΠΙΣΤΗΜΟΝΙΚΗ ΕΠΙΤΡΟΠΗ

Πρόεδρος: **Ε. Τσιρίδης, Γ. Δρόσος**

Μέλη:	Β. Βραγγάλας	Κ. Μαλίζος	Μ. Ποτούπνης
	Π. Γκιβίσης	Γ. Μαχαίρας	Λ. Πουλτσίδης
	Κ. Δίτσιος	Π. Μέγας	Ο. Σαββίδου
	Α. Ελευθερόπουλος	Κ. Νάτσης	Ι. Σαρρής
	Α. Καρανικόλας	Π. Νικολάου	Μ. Χαντές
	Θ. Καραχάλιος	Π. Παπαγγελόπουλος	
	Α. Κορομπίλιας	Π. Παπαδόπουλος	
	Ν. Λαλιώτης	Σ. Παπαστεργίου	

ΣΥΜΒΟΥΛΕΥΤΙΚΗ ΕΠΙΤΡΟΠΗ

Πρόεδροι: **Π. Γκιβίσης, Φ. Σάιex**

Μέλη:	Δ. Αλβανός	Μ. Ιωσηφίδης	Ν. Σαμαράς
	Ν. Βαλάνος	Ε. Καλύβας	Δ. Τάκης
	Α. Βερβερίδης	Η. Μπισμπινάς	Κ. Τιλκερίδης
	Β. Γαλάνης	Β. Λυκομήτρος	Π. Φαρκάτσης
	Γ. Γκούβας	Θ. Ντόβας	Α. Χριστοδούλου
	Ι. Γιγής	Ε. Πανταζής	Ι. Χριστοδούλου
	Χ. Δημητρίου	Μ. Σαββίδης	

40^ο

ΕΤΗΣΙΟ ΣΥΝΕΔΡΙΟ

Ο.Τ.Ε.Μ.Α.Θ.

2022

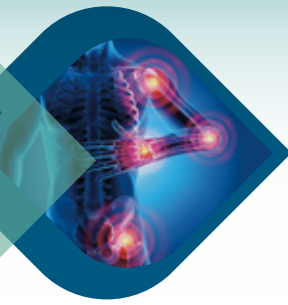

28-30

Απριλίου 2022

ΞΕΝΟΔΟΧΕΙΟ
PORTO PALACE

Θεσσαλονίκη



ΟΡΘΟΠΑΙΔΙΚΗ & ΤΡΑΥΜΑΤΟΛΟΓΙΚΗ
ΕΤΑΙΡΕΙΑ ΜΑΚΕΔΟΝΙΑΣ - ΘΡΑΚΗΣ
www.orthotemath.gr

Επιτροπές

ΕΠΙΤΡΟΠΗ ΒΡΑΒΕΥΣΗΣ ΚΑΛΥΤΕΡΗΣ ΠΡΟΦΟΡΙΚΗΣ ΑΝΑΚΟΙΝΩΣΗΣ

Πρόεδρος: **Σ. Παπαστεργίου**

Μέλη: Δ. Αλασεϊρλής Θ. Κουκουμπής Π. Συμεωνίδης
 Ν. Γαλάνης Π. Σαλούπης

ΕΠΙΤΡΟΠΗ ΒΡΑΒΕΥΣΗΣ ΚΑΛΥΤΕΡΗΣ ΑΝΑΡΤΗΜΕΝΗΣ ΑΝΑΚΟΙΝΩΣΗΣ (E-POSTER)

Πρόεδρος: **Ι. Μπισχινώτης**

Μέλη: Α. Βαρελτζίδης Β. Γαλάνης Δ. Χατζηεμμανουήλ
 Ν. Βαχαβιόλος Ι. Τερζίδης

ΕΠΙΤΡΟΠΗ ΔΙΑΓΩΝΙΣΜΟΥ ΕΙΔΙΚΕΥΟΜΕΝΩΝ

Πρόεδρος: **Ι. Ντελής**

Μέλη: Π. Διονέλλης Τ. Τότλης
 Ε. Σαμολαδάς Β. Τσακίρη

40^ο

ΕΤΗΣΙΟ ΣΥΝΕΔΡΙΟ
Ο.Τ.Ε.ΜΑ.Θ.
2022

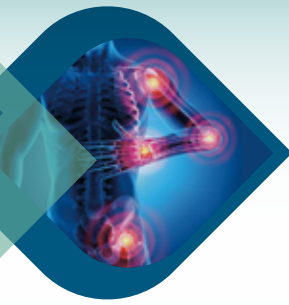

28 - 30

Απριλίου 2022

ΞΕΝΟΔΟΧΕΙΟ
PORTO PALACE

Θεσσαλονίκη



ΟΡΘΟΠΑΙΔΙΚΗ & ΤΡΑΥΜΑΤΟΛΟΓΙΚΗ
ΕΤΑΙΡΕΙΑ ΜΑΚΕΔΟΝΙΑΣ - ΘΡΑΚΗΣ
www.orthotemath.gr

Κύρια θέματα Συνεδρίου

- ΑΡΘΡΟΣΚΟΠΙΚΗ ΧΕΙΡΟΥΡΓΙΚΗ ΜΕΓΑΛΩΝ & ΜΙΚΡΩΝ ΑΡΘΡΩΣΕΩΝ
- ΑΘΛΗΤΙΚΕΣ ΚΑΚΩΣΕΙΣ
- ΚΑΤΑΓΜΑΤΑ ΠΥΕΛΙΚΟΥ ΔΑΚΤΥΛΙΟΥ
- ΚΑΤΑΓΜΑΤΑ ΜΑΚΡΩΝ ΟΣΤΩΝ
- INTRAMEDULLARY NAILING-BEYOND THE LIMITS
- ΒΙΟ-ΙΑΤΡΙΚΗ ΕΡΕΥΝΑ
- ΕΠΕΙΓΟΥΣΑ ΟΡΘΟΠΑΙΔΙΚΗ-ΟΡΘΟΠΑΙΔΙΚΗ ΤΩΝ ΕΠΕΙΓΟΝΤΩΝ
- ΠΑΘΗΣΕΙΣ ΚΑΙ ΚΑΚΩΣΕΙΣ ΣΠΟΝΔΥΛΙΚΗΣ ΣΤΗΛΗΣ
- ΕΠΑΝΟΡΘΩΤΙΚΗ ΧΕΙΡΟΥΡΓΙΚΗ ΜΕΓΑΛΩΝ ΑΡΘΡΩΣΕΩΝ ΚΑΙ ΑΝΑΘΕΩΡΗΣΕΙΣ
- ΧΕΙΡΟΥΡΓΙΚΗ ΠΟΔΟΚΝΗΜΙΚΗΣ & ΑΚΡΟΥ ΠΟΔΟΣ
- ΧΕΙΡΟΥΡΓΙΚΗ ΠΗΧΕΟΚΑΡΠΙΚΗΣ & ΑΚΡΑΣ ΧΕΙΡΟΣ
- ΟΓΚΟΙ ΜΥΟΣΚΕΛΕΤΙΚΟΥ ΣΥΣΤΗΜΑΤΟΣ
- ΠΕΡΙΕΓΧΕΙΡΗΤΙΚΕΣ ΛΟΙΜΩΞΕΙΣ
- ΟΡΘΟΠΑΙΔΙΚΗ ΠΑΙΔΩΝ
- ΜΕΤΑΒΟΛΙΚΑ ΝΟΣΗΜΑΤΑ
- ΥΠΕΡΗΧΟΙ ΣΤΗΝ ΟΡΘΟΠΑΙΔΙΚΗ ΠΡΑΞΗ
- ΦΥΣΙΚΗ ΙΑΤΡΙΚΗ ΚΑΙ ΑΠΟΚΑΤΑΣΤΑΣΗ

40^o

ΕΤΗΣΙΟ ΣΥΝΕΔΡΙΟ

Ο.Τ.Ε.Μ.Α.Θ.

2022

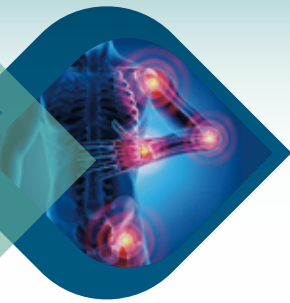

28-30

Απριλίου 2022

ΞΕΝΟΔΟΧΕΙΟ
PORTO PALACE

Θεσσαλονίκη



ΟΡΘΟΠΑΙΔΙΚΗ & ΤΡΑΥΜΑΤΟΛΟΓΙΚΗ
ΕΤΑΙΡΕΙΑ ΜΑΚΕΔΟΝΙΑΣ - ΘΡΑΚΗΣ
www.orthomath.gr

Γενικές πληροφορίες

Ημερομηνία και τόπος διεξαγωγής

28-30 Απριλίου 2022

Θεσσαλονίκη, ξενοδοχείο Porto Palace

(26ης Οκτωβρίου 65, 546 28 Θεσσαλονίκη, Τ.: 2310 504504, www.portopalace.gr)

Σημαντικές ημερομηνίες

15 Φεβρουαρίου 2022

Τελική ημερομηνία υποβολής εργασιών

28 Φεβρουαρίου 2022

Τελική ημερομηνία μειωμένου κόστους εγγραφής

Επίσημη γλώσσα

Η επίσημη γλώσσα του συνεδρίου είναι η ελληνική. Οι διαλέξεις των ξένων ομιλητών θα πραγματοποιούνται στα αγγλικά και δεν θα υπάρχει ταυτόχρονη μετάφραση.

Βραβεία συνεδρίου

Στο πλαίσιο του Συνεδρίου θα απονεμηθούν βραβεία για την καλύτερη προφορική ανακοίνωση (**Βραβείο Σ. Τσιρλιάγκου**) και την καλύτερη ηλεκτρονικά αναρτημένη ανακοίνωση (e-poster).

Η Υποτροφία Καθηγητού **Jurgen Koebke** θα δοθεί στον πρωτεύσαν στις εξετάσεις Χειρουργικής Ανατομίας και Χειρουργικών Προσπελάσεων στην Ορθοπαιδική.

Η Υποτροφία Καθηγητού Γεώργιου Γκοδόλια θα δοθεί στον ειδικευόμενο που θα διακριθεί στο διαγωνισμό.

Τα βραβεία θα απονεμηθούν κατά τη διάρκεια της τελετής λήξης του συνεδρίου.

Τα βραβεία θα είναι χρηματικά και έπαινοι.

Πιστοποιητικό

Σε όλους τους συμμετέχοντες του συνεδρίου θα δοθεί πιστοποιητικό παρακολούθησης.

Για την παραλαβή του πιστοποιητικού απαιτείται η παρακολούθηση του 60% του συνολικού χρόνου του επιστημονικού προγράμματος σύμφωνα με τη σχετική εγκύκλιο του ΕΟΦ. Δεν προσμετρώνται τα δορυφορικά συμπόσια ή οι δορυφορικές διαλέξεις. Θα υπάρχει σύστημα καταμέτρησης (barcode).

Τα πιστοποιητικά θα αποσταλούν αφού πρώτα υποβληθεί ηλεκτρονικά η αξιολόγηση του συνεδρίου.

Μόρια συνεχιζόμενης ιατρικής εκπαίδευσης (CME)

Στο συνέδριο θα χορηγηθούν μόρια Συνεχιζόμενης Ιατρικής Εκπαίδευσης (CME-CPD) σύμφωνα με τα κριτήρια της EACCME-UEMS.

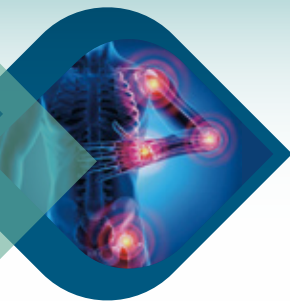

Γενικές πληροφορίες

Κονκάρδα συνέδρων

Όλοι οι σύνεδροι θα παραλαμβάνουν από τη γραμματεία του συνεδρίου την ειδική κονκάρδα, την οποία είναι υποχρεωμένοι να φορούν καθ' όλη τη διάρκειά του.

Οπτικά μέσα - Τεχνική γραμματεία

Οι αίθουσες διεξαγωγής του συνεδρίου θα είναι τεχνικά εξοπλισμένες για τις παρουσιάσεις μέσω Η/Υ. Το υλικό θα πρέπει να παραδίδεται μία τουλάχιστον ώρα πριν από κάθε συνεδρίαση στην ειδική τεχνική γραμματεία.

Έκθεση

Κατά τη διάρκεια της εκδήλωσης θα λειτουργεί έκθεση φαρμακευτικών προϊόντων και ιατρικών μηχανημάτων.

Δικαίωμα συμμετοχής

Κατηγορία	Κόστος Φυσική Παρουσία		Κόστος Διαδικτυακή Παρακολούθηση
	Μέχρι 28/2/2022	Μετά την 1/3/2022 έως και την επιτόπου εγγραφή	
Ειδικοί ιατροί	150 €	170 €	50 €
Ειδικοί ιατροί (οικονομικά τακτοποιημένα μέλη)	120€	140€	50 €
Ειδικευόμενοι ιατροί	60 €	80 €	50 €
Ειδικευόμενοι ιατροί (οικονομικά τακτοποιημένα μέλη)	40 €	60 €	50 €
Άλλοι Επαγγελματίες Υγείας	50 €	50 €	50 €
Νοσηλεύτές/ Νοσηλεύτριες	20 €	20 €	20 €
Φοιτητές*	Δεν υπάρχει δυνατότητα συμμετοχής με φυσική παρουσία		Δωρεάν

Οι παραπάνω τιμές επιβαρύνονται πλέον του ισχύοντος ΦΠΑ 24%.

*Αφορά τους προπτυχιακούς φοιτητές με την επίδειξη της φοιτητικής τους ταυτότητας. Δεν ισχύει για τους μεταπτυχιακούς φοιτητές.

40^ο

ΕΤΗΣΙΟ ΣΥΝΕΔΡΙΟ

Ο.Τ.Ε.Μ.Α.Θ.

2022

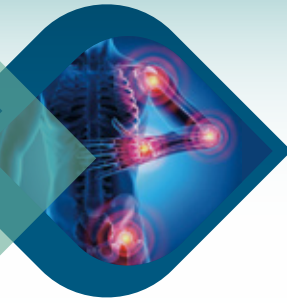

28-30

Απριλίου 2022

ΞΕΝΟΔΟΧΕΙΟ
PORTO PALACE

Θεσσαλονίκη



ΟΡΘΟΠΑΙΔΙΚΗ & ΤΡΑΥΜΑΤΟΛΟΓΙΚΗ
ΕΤΑΙΡΕΙΑ ΜΑΚΕΔΟΝΙΑΣ - ΘΡΑΚΗΣ
www.orthotemath.gr

Γενικές πληροφορίες

Το δικαίωμα συμμετοχής για τις κατηγορίες **Ειδικοί Ιατροί, Ειδικευόμενοι, Άλλοι Επαγγελματίες Υγείας και Νοσηλεύτές/τριες** περιλαμβάνει:

- Παρακολούθηση Συνεδρίου
- Συνεδριακό Υλικό
- Επίσκεψη στον εκθεσιακό χώρο
- Πιστοποιητικό Συμμετοχής

Το δικαίωμα συμμετοχής για τη κατηγορία **Φοιτητές** περιλαμβάνει:

- Παρακολούθηση Συνεδρίου
- Πρόγραμμα Συνεδρίου
- Επίσκεψη στον εκθεσιακό χώρο
- Πιστοποιητικό Συμμετοχής

Το δικαίωμα συμμετοχής **Διαδικτυακής παρακολούθησης** περιλαμβάνει:

- Πρόσβαση στην ηλεκτρονική πλατφόρμα
- Παρακολούθηση του συνεδρίου
- Πιστοποιητικό συμμετοχής

Διαμονή

Ξενοδοχείο	Μονόκλινο Δωμάτιο
Ξενοδοχείο Porto Palace	145 €

Η παραπάνω τιμή είναι ανά ημέρα και περιλαμβάνει πρωινό και όλους τους νόμιμους φόρους.

Στην τιμή δεν συμπεριλαμβάνεται ο φόρος διαμονής. Ο φόρος διαμονής επιβαρύνει τον πελάτη και εξοφλείται απευθείας από τον ίδιο στην reception του ξενοδοχείου.

40^ο

ΕΤΗΣΙΟ ΣΥΝΕΔΡΙΟ
Ο.Τ.Ε.ΜΑ.Θ.
2022

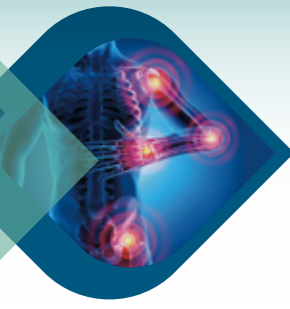

28 - 30

Απριλίου 2022

ΞΕΝΟΔΟΧΕΙΟ
PORTO PALACE

Θεσσαλονίκη



ΟΡΘΟΠΑΙΔΙΚΗ & ΤΡΑΥΜΑΤΟΛΟΓΙΚΗ
ΕΤΑΙΡΕΙΑ ΜΑΚΕΔΟΝΙΑΣ - ΘΡΑΚΗΣ
www.orthotemath.gr

Γενικές πληροφορίες

Επιστημονικός Φορέας Διοργάνωσης Συνεδρίου



**Ορθοπαιδική & Τραυματολογική
Εταιρεία Μακεδονίας Θράκης**

Εγνατίας 10, 55535 Πυλαία, Θεσσαλονίκη
Τηλ.: 2310 327626, fax: 2310 327626
Email: orthotemath.secretary@gmail.com
www.orthotemath.gr

Γραμματεία Συνεδρίου



Global Events
...makes the difference!

Διοργάνωση Συνεδρίων - Εκδηλώσεων

Θεσσαλονίκη: Σταδίου 50Α, 55534 Πυλαία, Θεσσαλονίκη
Τηλ.: 2310 247743, 2310 247734, fax: 2310 247746, e-mail: info@globalevents.gr
Αθήνα: Βαλέστρα 2 & Λεωφ. Α. Συγγρού 168, 17671 Αθήνα
Τηλ.: 210 3250260, e-mail: athens@globalevents.gr
www.globalevents.gr